

Reproducción y sexualidad

El Sexo tiene dos componentes, a veces separados y a veces muy unidos. Uno es fisiológico: la formación de un nuevo ser. El otro, emocional, la expresión de la pasión

y del afecto entre

dos personas. Pocas culturas

han tratado de engendrar

hijos sin que existieran relaciones afectivas entre los

miembros de la pareja; y muchas han buscado hacer el

amor sin que engendrar niños fuera consecuencia necesaria

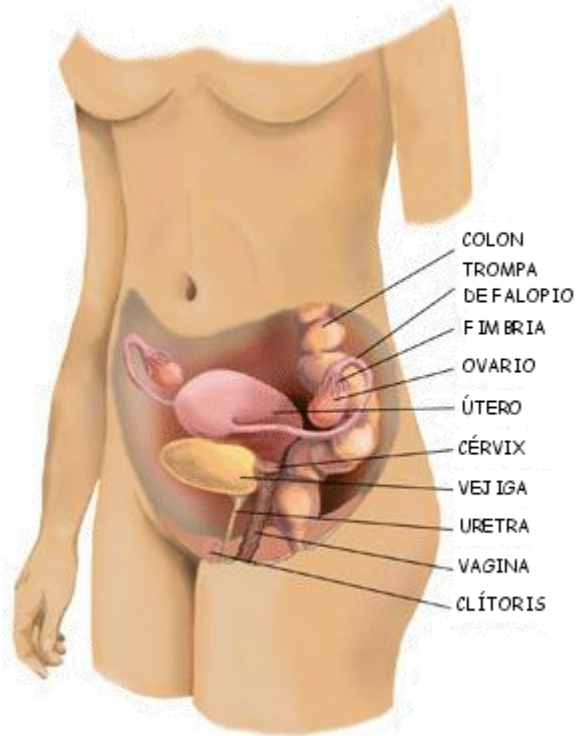

Los sistemas reproductores

Sólo es posible la **reproducción** si una célula germinal femenina (el **óvulo**) es fecundada por una célula germinal masculina (el **espermatozoide**). El **sistema reproductor de la mujer** está organizado para la reproducción de estos óvulos por los ovarios, y para acomodar y nutrir en el útero al feto en crecimiento durante nueve meses, hasta el parto. El **sistema reproductor masculino** está organizado para producir espermatozoides y transportarlos a la vagina, desde

donde podrá dirigirse hacia el óvulo y entrar en contacto con él.

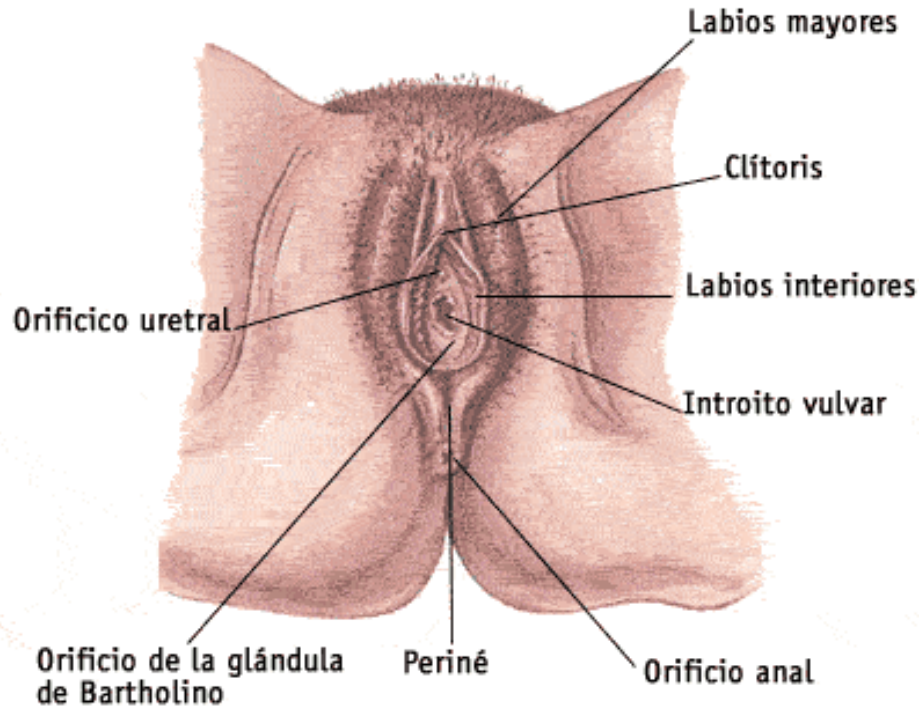

El conjunto de los genitales femeninos externos constituye la vulva. En la parte frontal se encuentra el monte de Venus, una prominencia de tejido graso recubierta de vello, situada sobre la sínfisis del pubis. Por debajo se extienden dos repliegues de piel, los labios mayores, los cuales rodean a otros dos pliegues de menor tamaño, los labios menores. Por debajo de ellos, y situado anteriormente, se encuentra el clítoris, un pequeño órgano eréctil que constituye una importante fuente de excitación y que corresponde al pene masculino.

La abertura vaginal se encuentra entre los labios y está cerrada en las mujeres vírgenes por el himen, una fina membrana que normalmente se desgarrar en el momento de realizar el primer coito, si bien puede romperse así mismo precozmente por la práctica de algún ejercicio violento o a consecuencia de alguna contusión.



La vagina es un tubo muscular de unos 10 cm de longitud, que rodea al pene durante el coito en ella se deposita el semen tras la eyaculación. El esperma asciende por la vagina y pasa por un estrecho cuello o cervix que señala el comienzo del útero, un órgano en forma de pera de unos 8

CIENCIAS NATURALES
GRADO 9
DOCENTE: ELVER RIVAS

cm de longitud. Las dos trompas de Falopio, de unos 10 cm de longitud, conectan el útero con los ovarios. Estos tienen forma de nuez, y están situados en el interior del abdomen. Cada 28 días los ovarios liberan un óvulo maduro, el cual entra en la trompa de Falopio. Los ovarios son también responsables de la producción de las hormonas sexuales femeninas (progesterona y estrógenos).

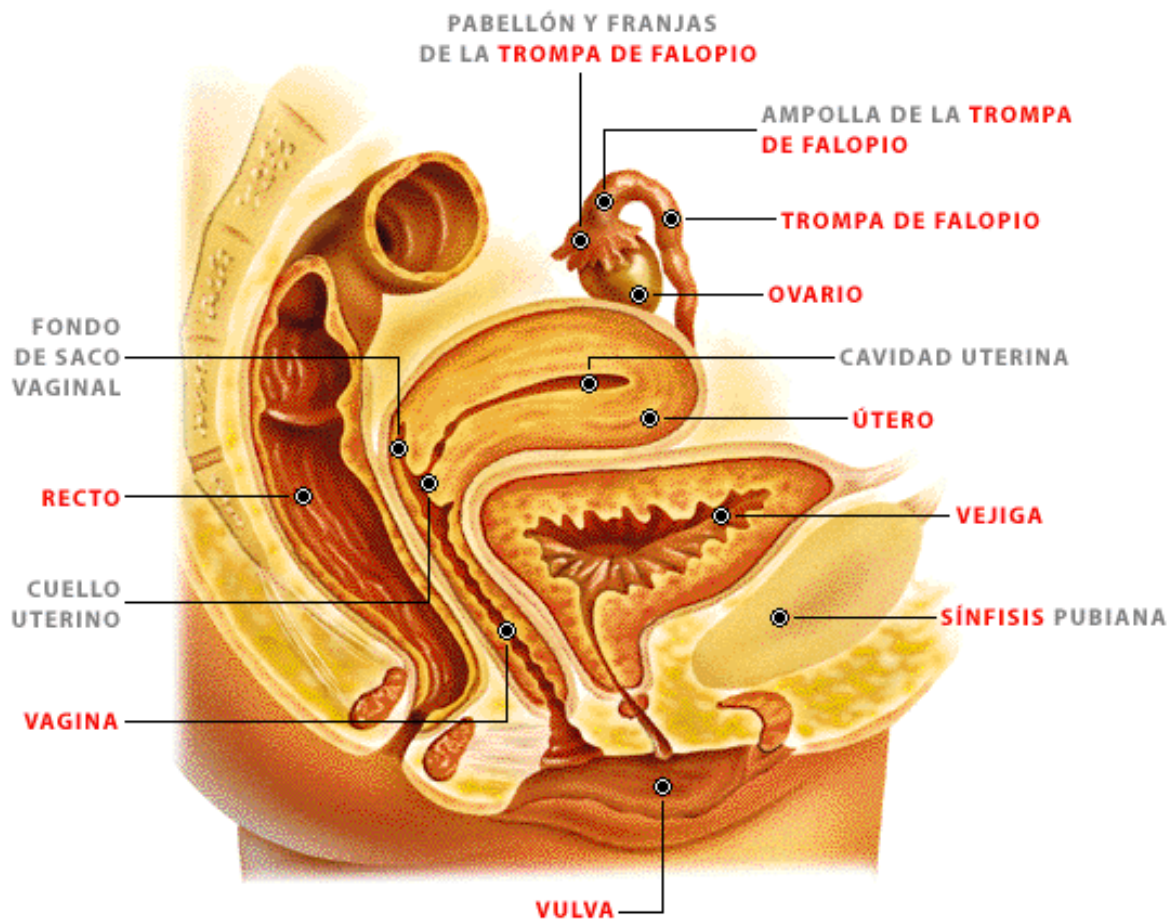

La mayor parte del sistema reproductor masculino se encuentra en el exterior del cuerpo. Las partes visibles son

CIENCIAS NATURALES
GRADO 9
DOCENTE: ELVER RIVAS

el pene y los testículos. suspendidos en el saco escrotal. En estado normal el pene es flexible y flácido, pero se pone eréctil cuando el hombre es excitado sexualmente. La erección se produce al llenarse de sangre unos tejidos esponjosos, llamados cuerpos cavernosos. Los dos testículos producen **espermatozoides** continuamente en el interior de sus numerosos túbulos enrollados; estos espermatozoides se almacenan en un tubo muy largo, el epidídimo, el cual se enrolla sobre la superficie de cada testículo. El semen eyaculado no sólo contiene espermatozoides: en su mayor parte está compuesto por un fluido que produce en las vesículas seminales, la glándula prostática y las glándulas de Cowper.

CIENCIAS NATURALES
GRADO 9
DOCENTE: ELVER RIVAS

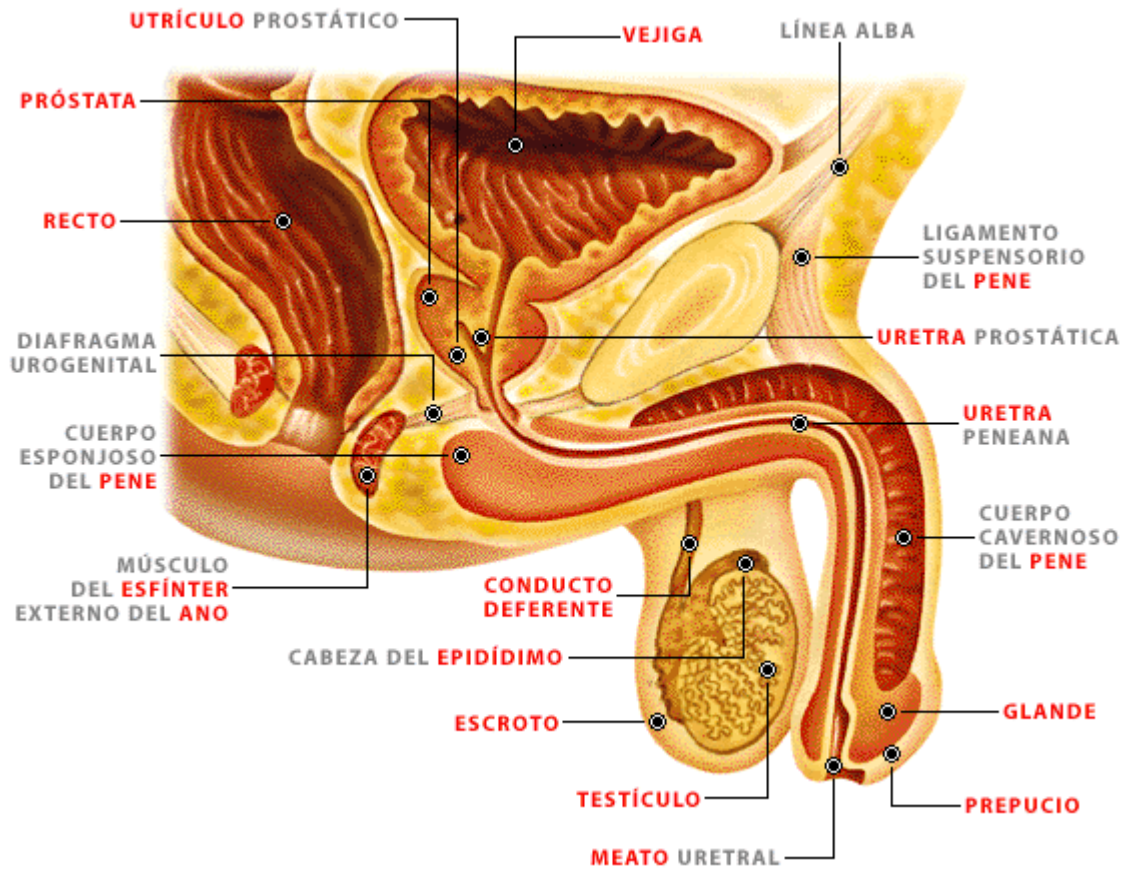

CIENCIAS NATURALES
GRADO 9
DOCENTE: ELVER RIVAS

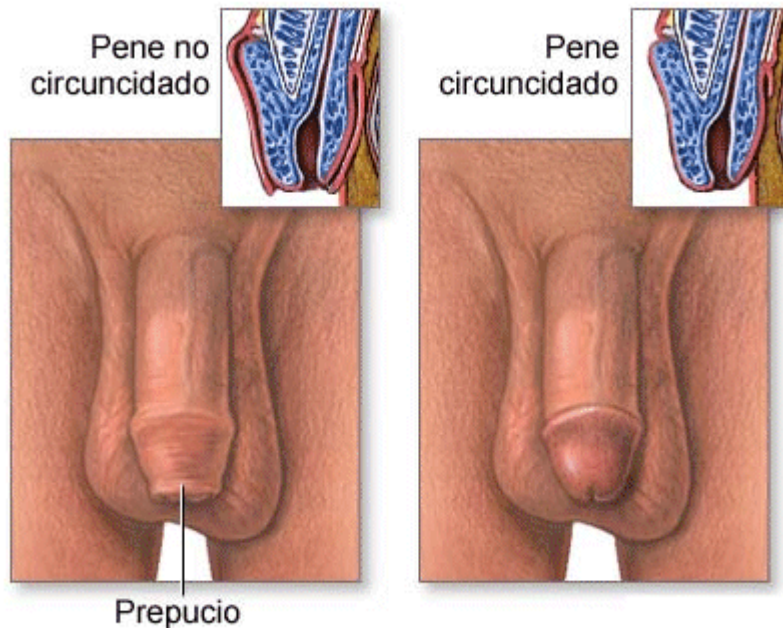

El pene está cubierto por una capucha de piel retractable llamada prepucio. Es la estructura que se extirpa con el procedimiento conocido como circuncisión.

Los testículos están situados en el exterior del cuerpo. Están formados por un gran número de tubos seminíferos, muy contorneados, en los cuales se producen los espermatozoides. Éstos maduran y se almacenan en el epidídimo hasta el momento del coito, en el que se expulsan por el conducto deferente. Los **espermatozoides** se forman a partir de células que tapizan las paredes de los tubos seminíferos, mediante sucesivas divisiones y transformaciones. El espermatozoide maduro consta de una cabeza que contiene el núcleo, una cola móvil y un segmento intermedio que proporciona la energía necesaria para el movimiento.

CIENCIAS NATURALES
GRADO 9
DOCENTE: ELVER RIVAS

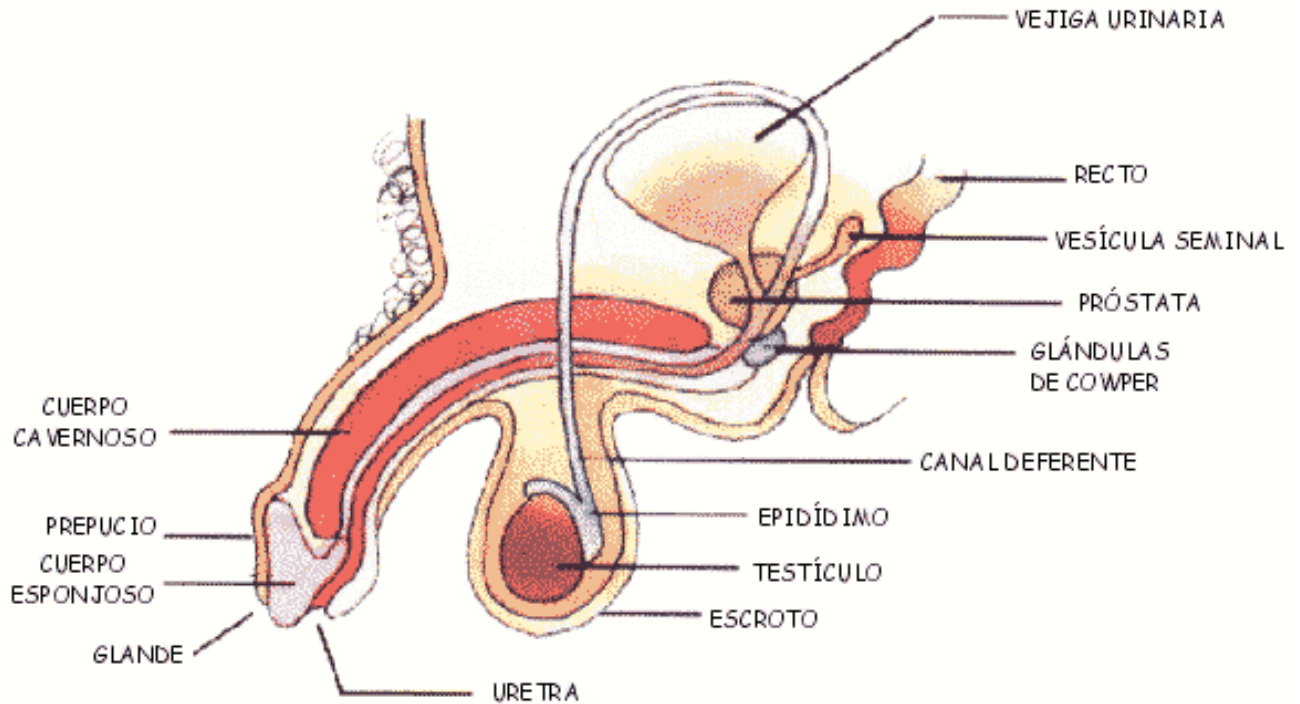

La vagina recibe durante el coito cientos de millones de **espermatozoides**. Para llegar al óvulo deberán realizar un **largo viaje** de 12 a 24 horas de duración. Los espermatozoides ascienden nadando por la vagina hasta alcanzar el útero. Allí son ayudados en su ascensión por la contracción de las paredes. Al llegar a la trompa de Falopio, la progresión de los espermatozoides es facilitada por los movimientos de unos cilios microscópicos que recubren las paredes del órgano. Solamente unos cientos de espermatozoides suelen llegar el tercio superior de las trompas. Allí les espera el óvulo expulsado por el ovario. El óvulo será fecundado por un solo espermatozoide.

En el hombre, la excitación sexual se caracteriza por la erección del pene. Durante la eyaculación, los músculos lisos que rodean la próstata, las vesículas seminales y el conducto deferente se contraen; de esta forma el semen

es lanzado con fuerza al exterior del pene por cada contracción.

Los órganos genitales femeninos sufren varias modificaciones al pasar de su estado normal al de excitación y orgasmo. Entre ellas destacan la turgencia de los labios mayores, la erección del clítoris, la secreción vaginal y la contracción de las paredes vaginales y del útero en el orgasmo.

De los centenares de millones de espermatozoides expulsados en una eyaculación una cuarta parte son anormales. Los espermatozoides comienzan a nadar cuando el mucus del semen es disuelto por las enzimas vaginales. Aproximadamente un millón de espermatozoides alcanzan el útero. Aproximadamente un millar de espermatozoides alcanzan la trompa de Falopio. Aproximadamente un centenar de espermatozoides llegan hasta el útero, pero sólo uno llegará a fecundarlo.

El ciclo menstrual dura unos 28 días y se produce desde la pubertad a la menopausia. Al comenzar el ciclo se desarrolla un folículo, hinchándose. Hacia el día 14 el folículo estalla, liberando el óvulo encerrado en su interior, (ovulación: dibujo de la derecha) el cual se halla aun rodeado de una corona de células. Entre tanto, el folículo ha segregado una hormona que provoca el engrosamiento de la mucosa uterina o endometrio. Al liberar el óvulo, el folículo se transforma en el llamado cuerpo lúteo, el cual

segrega hormonas que siguen produciendo el crecimiento del endometrio. Sí el óvulo no es fecundado, el cuerpo lúteo se atrofia aproximadamente a los 28 días del ciclo, cesando la producción de **hormonas**. Entonces se desprende la mucosa uterina produciendo el flujo menstrual, pero si el Óvulo es fecundado, el cuerpo lúteo sigue segregando hormonas que mantienen al endometrio desarrollado al máximo.

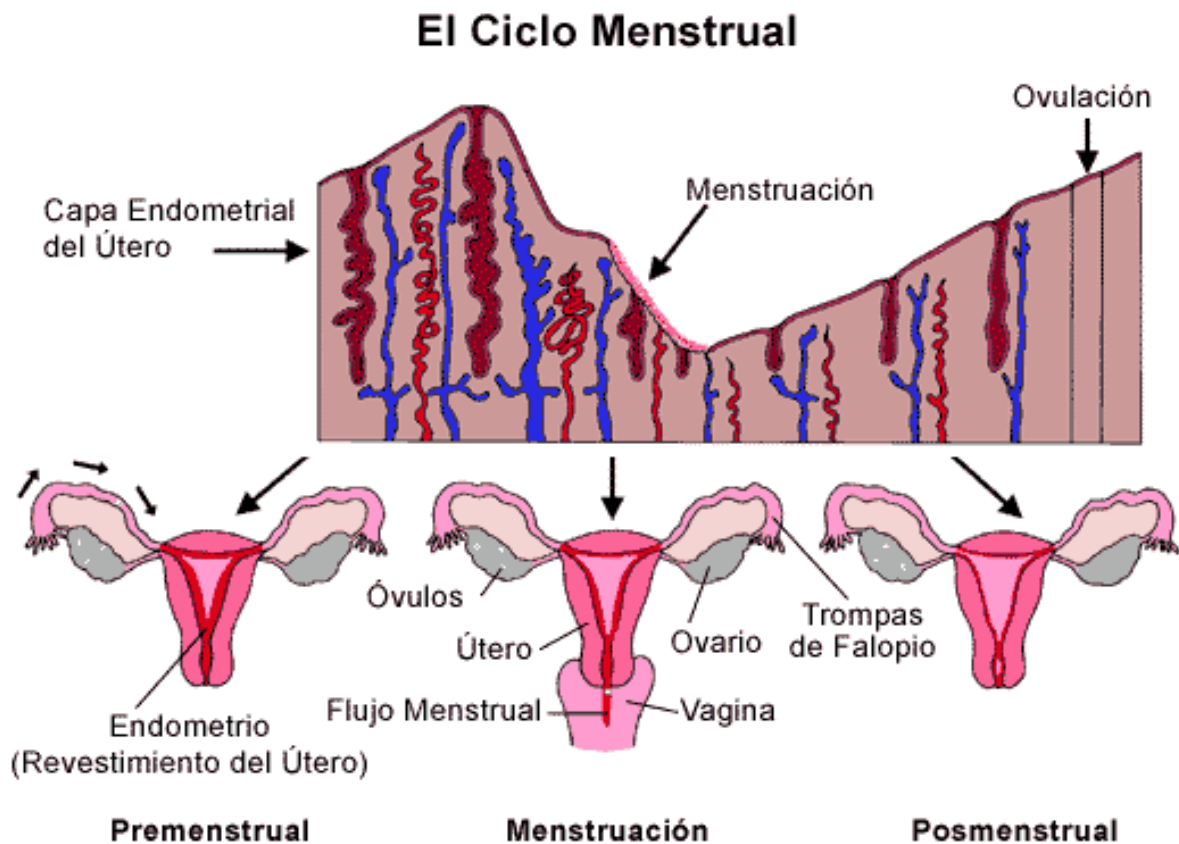

Fecundación

CIENCIAS NATURALES
GRADO 9
DOCENTE: ELVER RIVAS

En una sola emisión de semen, - un hombre suele expulsar centenares de millones de **espermatozoides**, células que recuerdan a renacuajos, con cabezas aplanadas y largas colas. Sin embargo, sólo unos cientos llegarán al óvulo en la parte superior de las trompas de Falopio... y sólo un espermatozoide penetrará en el óvulo para producir un cigoto viable. Tras haber penetrado la membrana del óvulo, el espermatozoide pierde la cola y entra en el protoplasma. El núcleo del óvulo y el del espermatozoide se unen. ahora la fecundación ha llegado a su fin y el cigoto empieza a dividirse, al tiempo que se desplaza a través de la trompa de Falopio hacia el útero. Este viaje dura alrededor de una semana, al cabo de la cual el óvulo fecundado se ha convertido en una esfera de 32 ó 64 células. Las células se disponen en la superficie de la esfera, mientras que la cavidad interior está llena de líquido. Es en ese estadio del desarrollo cuando el joven embrión, llamado blástula, se implanta sobre la mucosa del útero, que ha aumentado de tamaño. Si el óvulo no llega a ser fecundado, esta mucosa uterina será expulsada durante el proceso de la menstruación; este ciclo se sucede aproximadamente cada 28 días. La emisión mensual de un óvulo sucede desde la pubertad - alrededor de los 12 años- hasta la menopausia - hacia los 45 años.

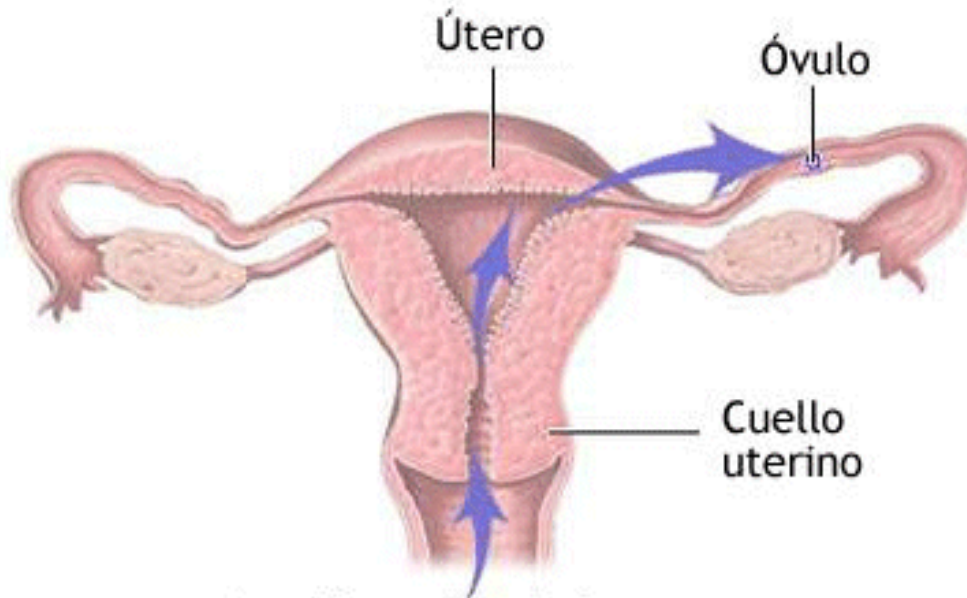

Los espermatozoides se trasladan por el cuello uterino hacia el útero en busca de un óvulo para fertilizar

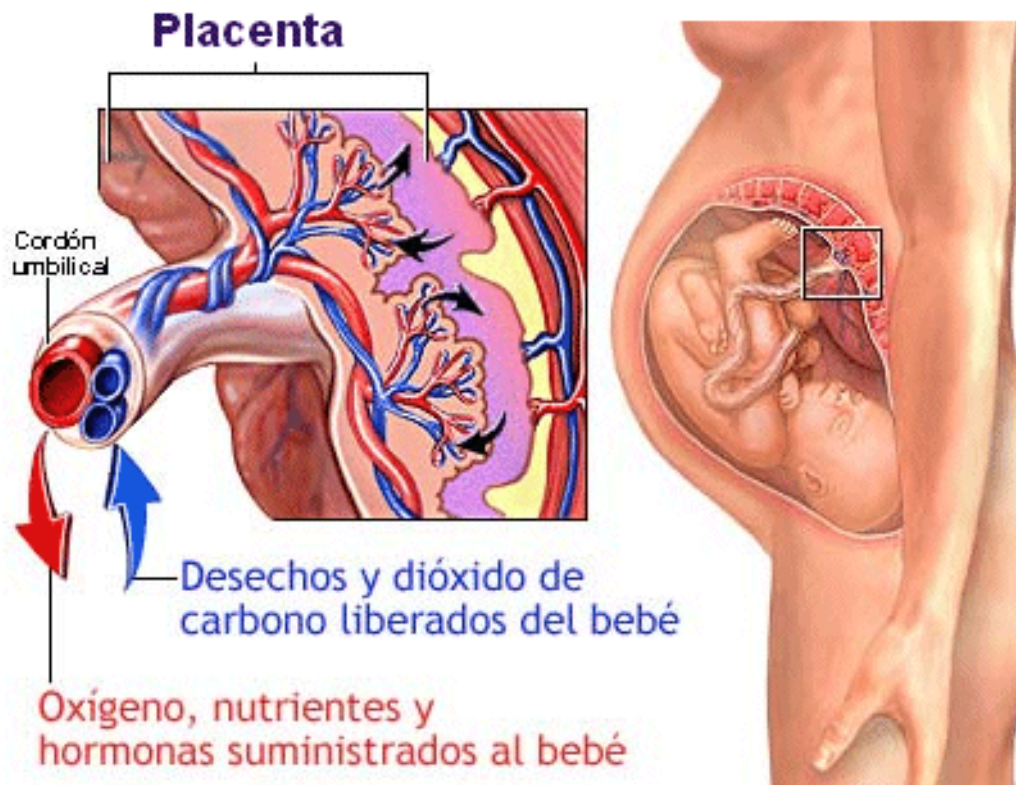

En la placenta, se intercambian los nutrientes, desechos y gases entre la sangre de la madre y la del bebé.

CIENCIAS NATURALES
GRADO 9
DOCENTE: ELVER RIVAS

La **fecundación** ocurre en el tercio superior (de manera normal) de la trompa de Falopio. Muchos espermatozoides llegan hasta el óvulo pero sólo uno fecundará el óvulo dando nacimiento al Zigoto. Este se va duplicando sucesivamente el número de células que lo componen. Finalmente toma el aspecto de una bola de células, a la que se llama Mórula, luego la mórula se ahueca, quedando llena de líquido la cavidad interior, en este estadio se llama blástula. Una semana después es embrión anida en el endometrio uterino. En ese momento se forman las células del embrión y las de la cavidad amniótica; luego se formarán las del saco vitelino. El embrión se unirá a la placenta con la ayuda de un tejido conectivo que se convertirá en el cordón umbilical.